# Gemeinde Schwabstedt: Landschaftsplan
## Karte 4: Maßnahmen

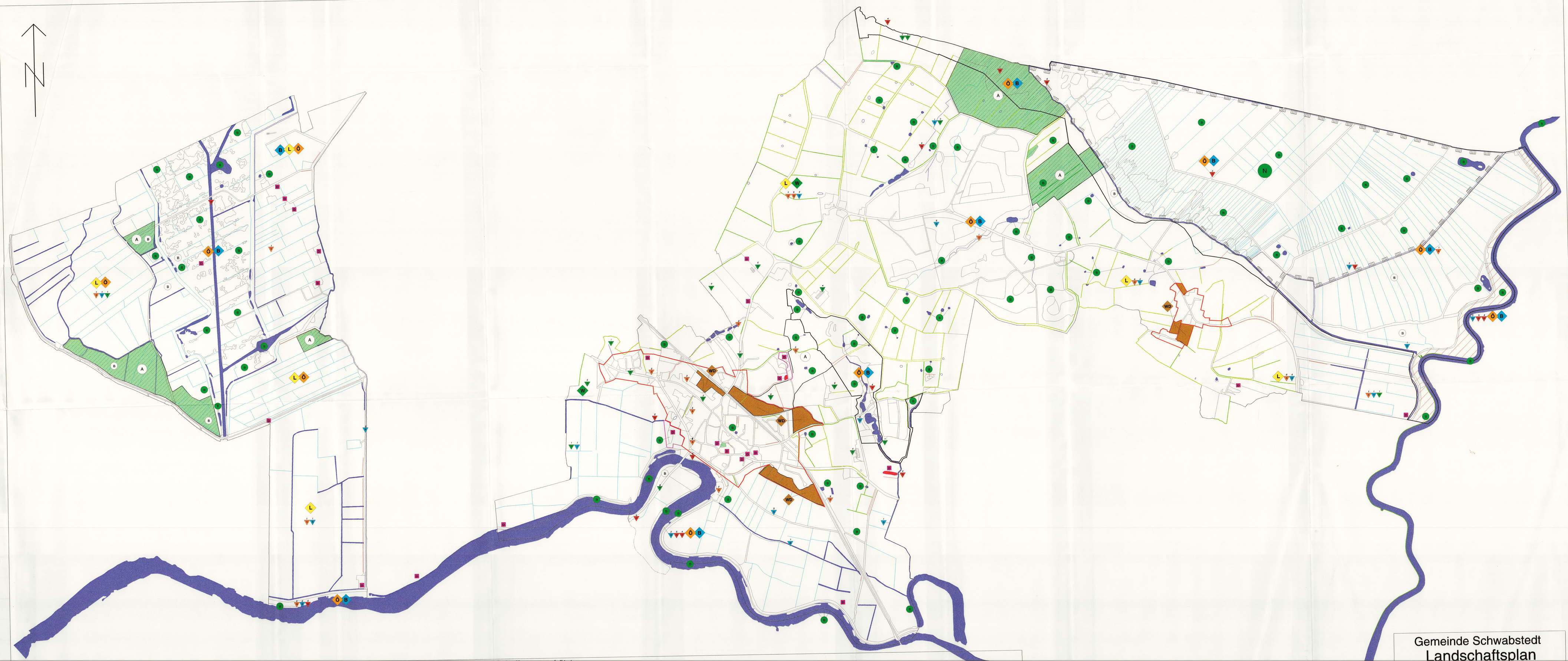


### Legende
### Flächenfestlegungen:

- Naturschutzgebiet Wildes Moor
- Biotope, nach 15a LNatSCHG gesetzlich geschützt
- (B) entwicklungsfähig
- Bereich, in dem Naturschutzmaßnahmen möglich sind
- (A) Flächen für Ausgleich - und Ersatzmaßnahmen
- in der Brutperiode von Freizeit- und Erholungsnutzen freizuhalten
- (L) Fläche mit besonderen Bedeutung für das Landschaftsbild
- (Ö) Flächen mit besonderen Bedeutung für Flora und Fauna
- (B) Flächen mit besonderen Bedeutung für Boden- und Grundwasserschutz
- (W) Flächen zur Neuwaldbildung
- (WD) Flächen für die Erweiterung des Dorfgebiets (§5 BauNVO)
- (K) Flächen zum Schutz historischer Siedlungs- und Kulturstätten
- (K) Kulturdenkmal nach § 2 (2) DSchG
- Außengrenze für bauliche Entwicklung

### Maßnahmen zu Erhalt, Plege und Schaffung geschützter, entwicklungsfähiger oder wertvoller Natur- und Landschaftselemente:

**Erhaltung, Sicherung**

1. Erhaltung von Gewässerstrukturen
2. Erhaltung von Grünlandkoppeln im Dorf
3. Erhaltung von Ruderalflächen
4. Erhaltung von freien Sichtachsen
5. Erhaltung von Beziehungsachsen
6. Erhaltung des Baum- und Gehölzbestandes
7. Erhaltung des Auwald - Restes

**Entwicklung, Neuanlagen, Schaffung**

1. Abflachung u. naturnaher Rückbau von Gewässerprofilen
2. Baumreihen aus standortgerechter Arten entwickeln
3. Schaffung von Streuobstwiesen heimischer Obstsorten
4. Schaffung von hofbegleitendem Gehölz
5. Aufsetzen eines neuen Knicks
6. Neuwaldbildung
7. Gewässerrenaturierung/ naturnaher Rückbau
8. Radwege erstellen

**Pflege, Bewirtschaftung**

1. Extensivierung von Gewässerrandstreifen
2. Extensivierung des Treenevorlandes
3. Extensivierung der Moormarschen
4. Knickpflege
5. Kopfweidenpflege
6. Umbau von Forstflächen zu naturnahem Wald

**Handlungseinschränkungen**

1. kein Grünlandumbruch
2. keine Bebauung, keine Umwidmung
3. keine Gewässerräumung
4. Uferrandstreifen
5. Nutzerlenkung in Moor und Treenevorland
6. Geschwindigkeitsbeschränkung

**Gemeinde Schwabstedt**
**Landschaftsplan**

Darstellung:

Karte 4:
Maßnahmen

Maßstab: 1 : 10000

Husum, den 16.07.1998

aufgestellt: A. Braskamp

gezeichnet: B. Schultz

Kartengrundlage: Deutsche Grundkarte herausgegeben vom Landesvermessungsamt Schleswig - Holstein

Ingenieur- u. Planungsbüro
Holst & Braskamp
25813 Husum
Ludwig-Nissen-Straße 26
04841/3364 Fax 3344